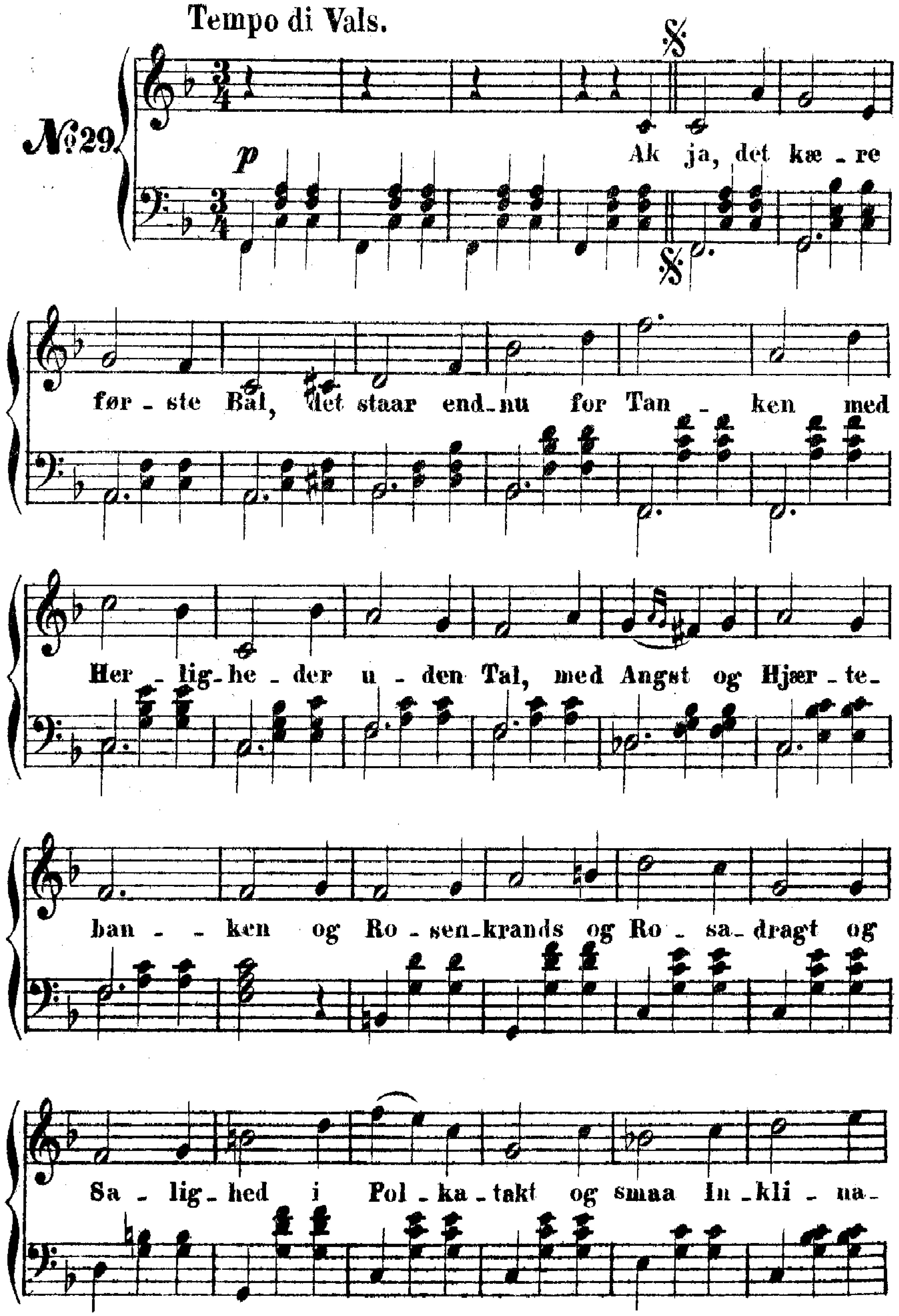
Tempo di Vals.
№29
p
Ak ja, det kæ - re
før - ste Bal, det staar end - nu for Tan - ken med
Her - lig - he - der u - den Tal, med Angst og Hjær - te -
ban - - ken og Ro - sen - krands og Ro - sa - dragt og
Sa - lig - hed i Pol - ka - takt og smaa In - kli - na -

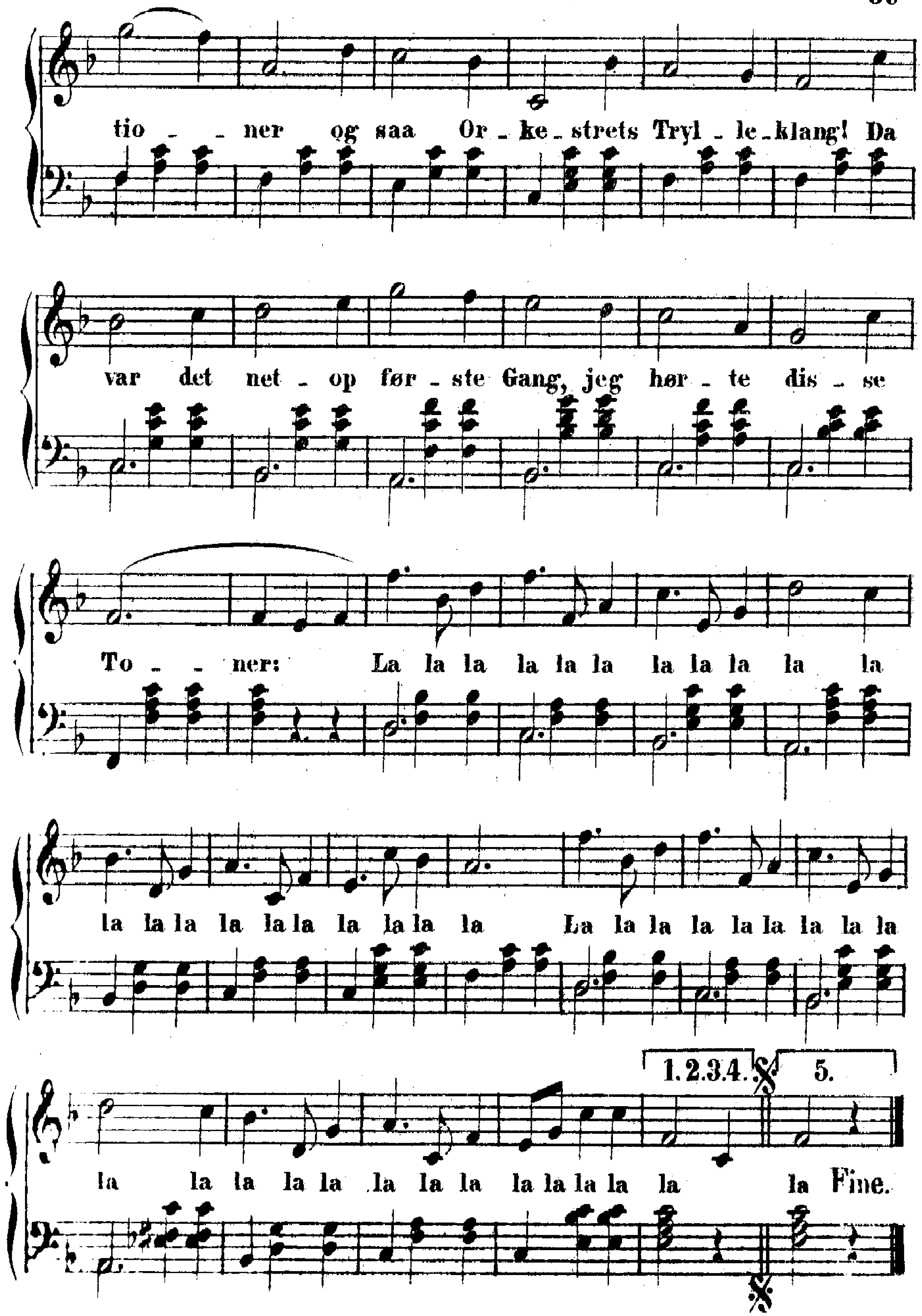
tio - - ner og saa Or - ke - strets Tryl - le - klang! Da
var det net - op før - ste Gang, jeg hør - te dis - se
To - - ner: La la la la la la la la la la la
la la la la la la la la la La la la la la la la la la
1.2.3.4.
5.
la la la la la la la la la la la la la la Fine.